

INA-MARIA GREVERUS

Kultur und Alltagswelt

*Eine Einführung
in Fragen der Kulturanthropologie*

1. Kulturschock und Konfliktsituationen 11

2. Der Ethnologe als Kulturanthropologe 15

3. Die Vielfalt der Kulturanthropologie 16

4. Der Ethnologe als angewandter Ethnologe 17

5. In der ethnographischen Herangehensweise 19

6. Ansätze und instrumentelle systematische Methodologie 21

7. Der Reizungsgedanke und der kulturelle Kasten 24

8. Der Rückgang in die Vergangenheit und der Verlust des anthropologischen 25

9. Die Funktion der Ethnologie 26

10. Feldforschung als 27

11. Induktive Ethnologie 28

12. Kulturwandel 29

13. Anthropologie als 30

14. Der Anthropologe 31

15. Anthropologie als 32

16. Formale Methoden 33

17. Das ethnographische 34

18. Für eine Ethnologie 35

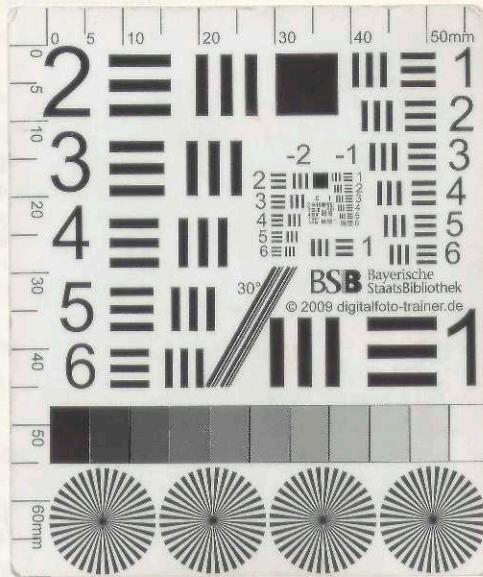

VERLAG C. H. BECK MÜNCHEN

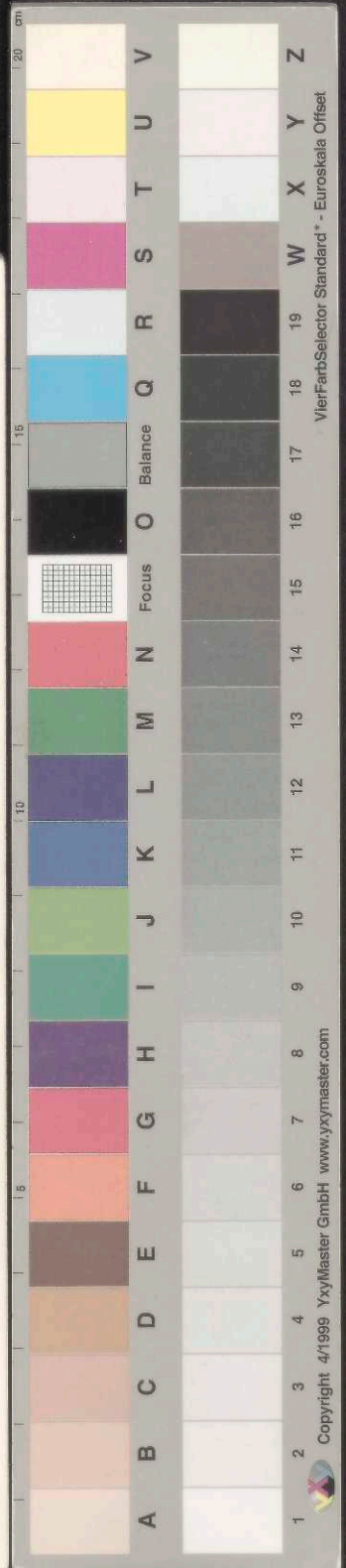

Copyright 4/1999 XxyMaster GmbH www.xxymaster.com